SBB CFF FFS

Approfittate della seconda giornata di formazione continua nel 2024.

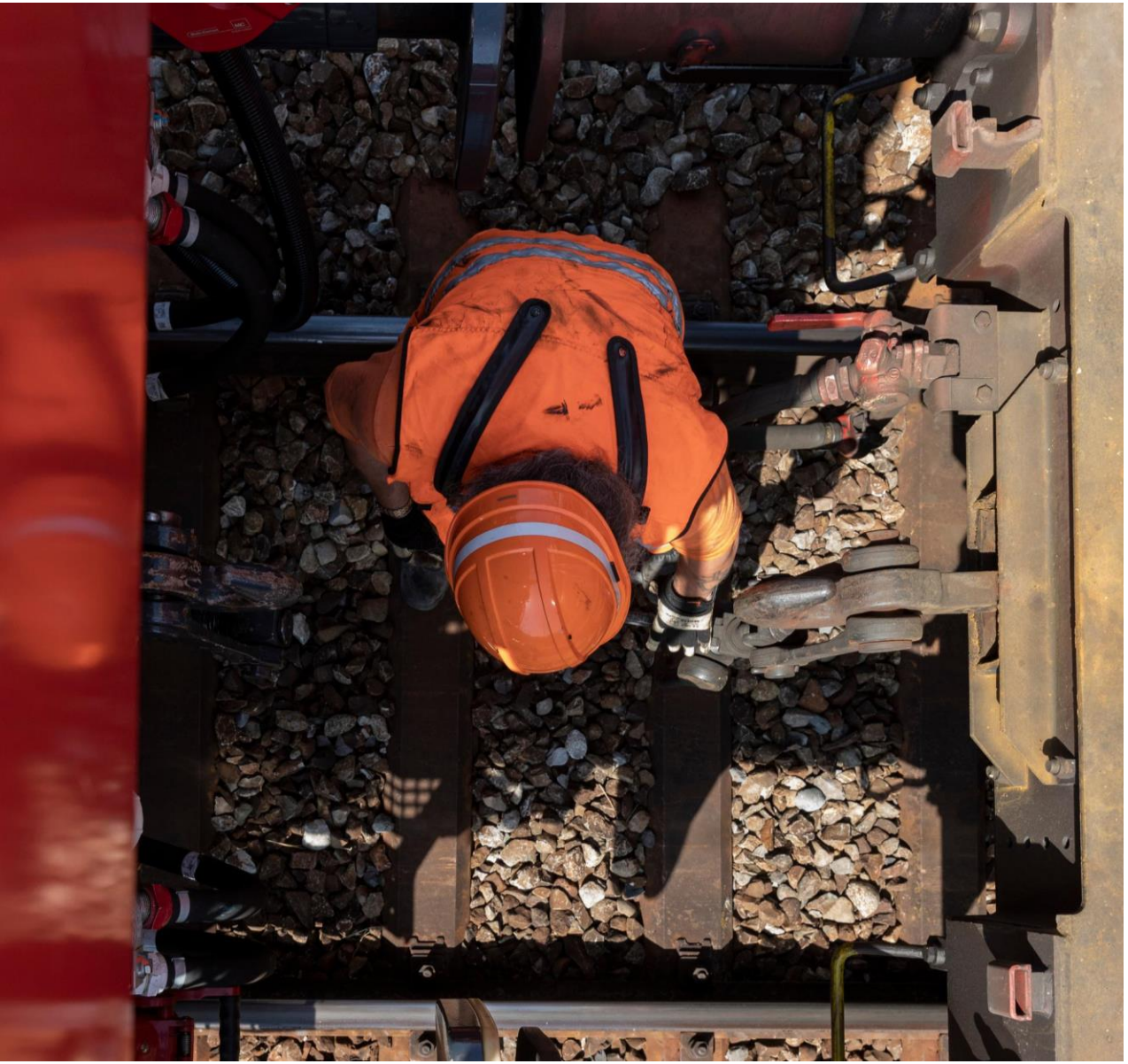

Seconda giornata di formazione continua.

Le FFS vi offrono una seconda giornata di formazione con contenuti specifici per l'implementazione del vostro CVM presso FFS Infrastruttura.

Durante la formazione, di un giorno, un assistente CVM sarà sempre a vostra disposizione come formatore e persona di contatto.

In gruppi da quattro a dodici persone, lavorerete su contenuti attuali tratti dall'esperienza pratica come CVM, rafforzando così le vostre competenze a lungo termine.

Informazioni.

Requisiti

I partecipanti sono in possesso di una legittimazione di guida delle categorie OVF10, A(i)40, A(i) e B100.

Attuazione

In tutta la Svizzera, dalle 08.15 alle 16.15 con pausa pranzo.

Contenuti

- Casi di studio
  - Veicoli speciali
  - Prescrizioni di frenatura
  - Merci pericolose RID / Annunci
- ZIS (Sistema informativo sui treni)
  - Prima applicazione
  - Dati, merci e merci pericolose RID
  - Servizio di spinta, trasporto eccezionale, freno di notifica
  - Blocchi, SMS-ITF, treni Plus

Obiettivi didattici

- descrivere la procedura di sicurezza per i casi di studio
- descrivere le funzioni di ZIS
- registrare le corse con ZIS e salvare i calcoli di frenatura e i documenti RID delle merci pericolose
- utilizzare in modo efficiente gli ausili tecnici

Amministrazione.

Iscrivete i vostri collaboratori oggi stesso:
Le informazioni sull'iscrizione sono disponibili QUI, l'ID evento è 50467 / 50468 (indipendentemente dalla categoria CVM).

Costi: CHF 199.— per partecipante.

Attestato di partecipazione
I partecipanti / la persona di contatto nell'LMS (ruolo di supervisore) generano essi stessi la conferma di partecipazione come PDF nella storia di apprendimento con il «simbolo della stampante», se necessario.

Support
ICT Service Desk LMS
051 220 30 50
ict.servicedesklms@sbb.ch